

# GRUNDRISS

Immobilienart: ETW

Anschrift: Leibnizstraße 2  
10625 Berlin

Wohnungsnummer: 21

Stockwerk: 5.OG

Wohnfläche: ca. 75 m<sup>2</sup>

Zimmer: 2

Bad: 1

Balkon: 1

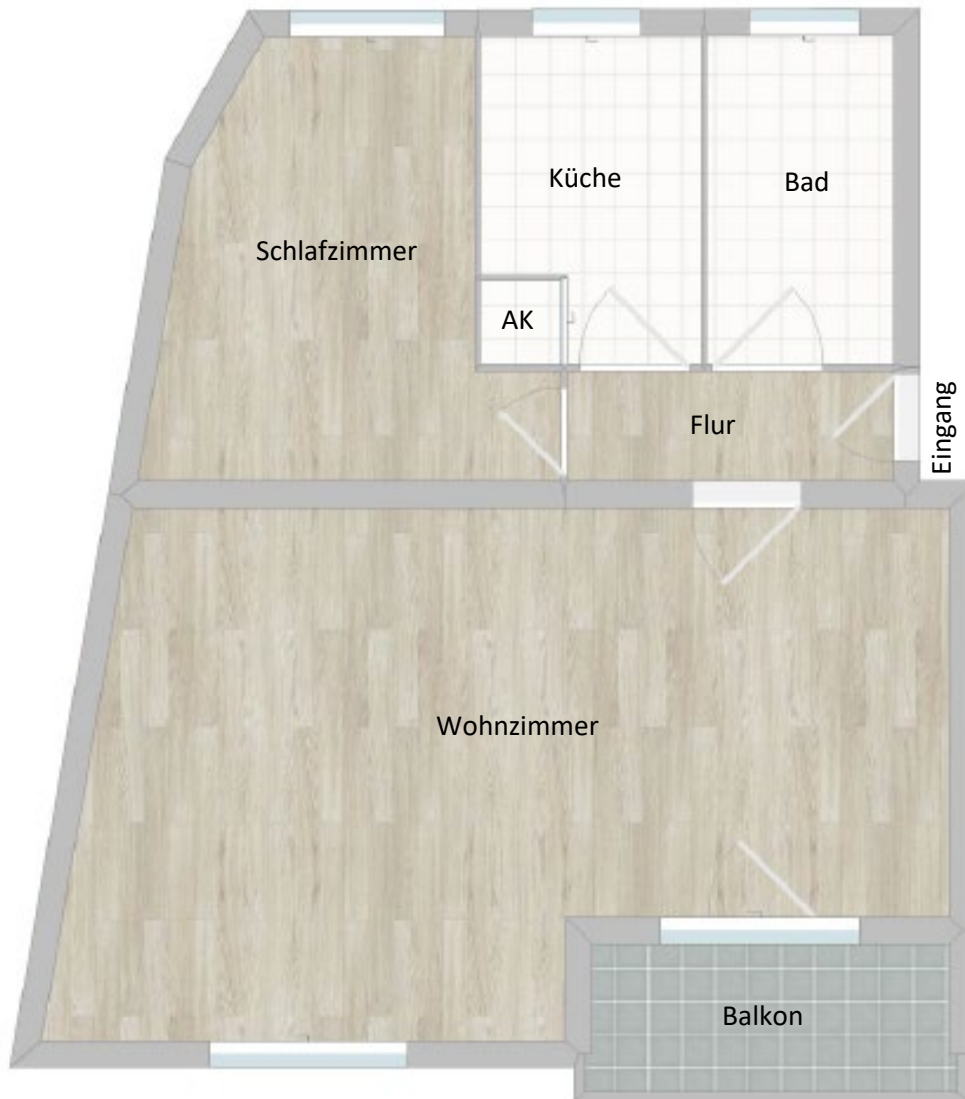

Erstellt durch das Maklerbüro



**GBS** Grundstücksbörse  
& Service GmbH

Am Treptower Park 75  
12435 Berlin

Tel.: (030) / 24 72 09 20

Mail: [info@buero-jasken.de](mailto:info@buero-jasken.de)

Der Grundriss dient ausschließlich für Illustration und ist nicht maßstabsgetreu